Kako nadograditi ESET Protect (Windows) na najnoviju verziju

Tema

Želite nadograditi ESET Protect na najnoviju verziju. Operacijski sustav: Windows server.

Napomena

Za stare verzije koje su već dugo u statusu EoL (End of life) ne postoji pouzdan i jednostavan upgrade.

Upgrade na trenutačno aktualnu verziju ESET Protect servera (EPX) je testiran s v.9 i novijima. Starije verzije više nemaju podršku:
https://help.eset.com/protect_install/latest/en-US/?upgrade_allinone.html

Ako imate stariju verziju ESET-ovog administrativnog servera, bolje bi bilo da napravite migraciju..

(a) ..na server s istom IP adresom i FQDN:
https://help.eset.com/protect_install/latest/en-US/clean_installation_same_ip.html
(ovaj postupak preporučujemo)

ili

(b) ..na server s različitom IP adresom i podacima:
https://support.eset.com/en/kb7710-migrate-managed-computers-from-an-existing-eset-protect-server-to-a-new-eset-protect-server

---

Kreirajte backup postojećeg stanja

Napravite export certifikata i CA iz postojećeg EP (https://www.nod32.com.hr/podrska/kb10087)

Napravite backup EP SQL baze (https://help.eset.com/protect_install/latest/hr-HR/db_backup.html)

Kreirajte Restore point Windows servera
(https://support.microsoft.com/en-us/windows/use-system-restore-a5ae3ed9-07c4-fd56-45ee-096777ecd14e)

Napravite disk-image backup ESET Protect servera. Ako je Windows server u virtualnom okružju, kreirajte puni snapshot / chekcpoint.

Nadogradite Java / OpenJDK

Postupak za nadogradnju Jave

- Zatvorite EP web konzolu
- Otvorite Apache Tomcat mapu
  Ta mapa nalazi se najčešće u:
  `C:\Program Files\Apache Software Foundation\Tomcat 9.0\bin`
- Pokrenite Tomcat9w.exe
- Kada se otvori “Apache Tomcat 9.0 Propeties” kliknite na karticu (tab) “Java”
  U polju “Java Virtual Machine” ćete vidjeti putanju do Jave / OpenJDK-a koju sada koristi Tomcat

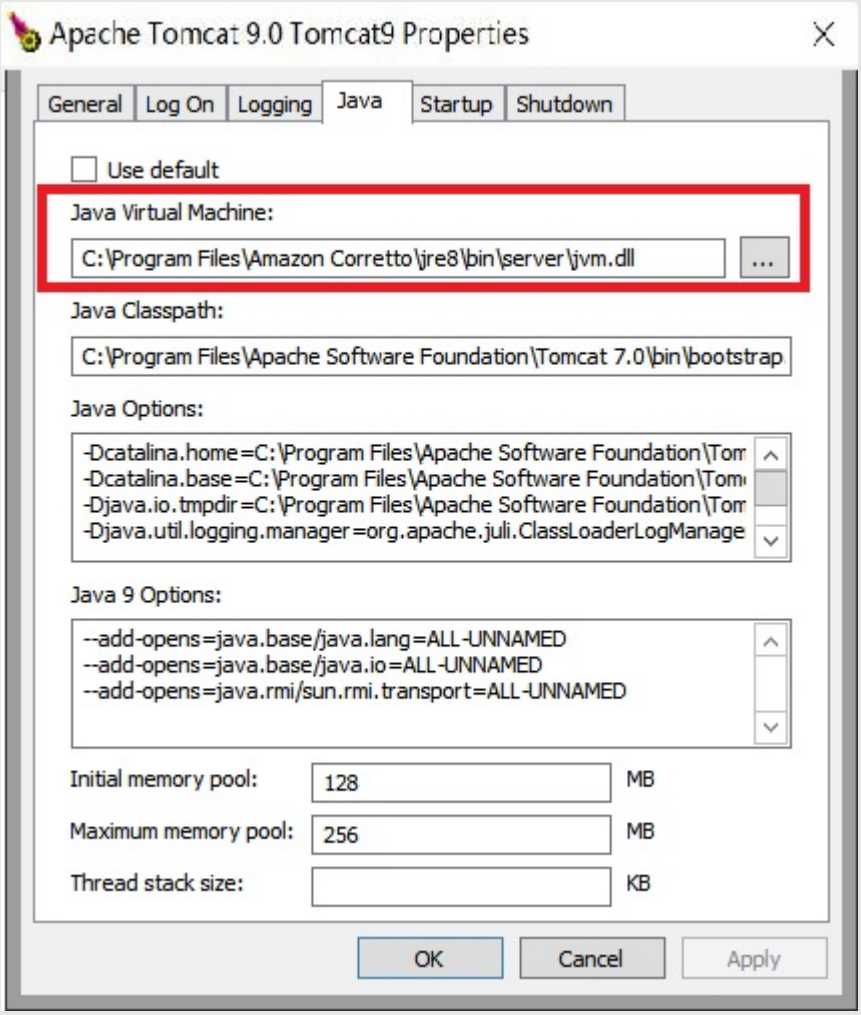

Nadogradite prateći upute proizvođača.

- Kad nadogradnja završi, zabilježite mapu u kojoj se sada nalazi ta najnovija verzija Java ili OpenJDK
- Pod “Apache Tomcat 9.0 Propeties”, u kartici “Java”, u polju “Java Virtual Machine”, promijenite putanju na lokaciju gdje se sada nalazi nova Java ili OpenJDK
  Kliknite na “Apply”
- Kliknite na “OK”
- Otvorite EPX web konzolu i provjerite radi li

Nadogradnja ESET Protect (EPX Windows) na najnoviju verziju

S naše download stranice za poslovne korisnike preuzmite kompletni (All-In-one) instalacijski paket najnovije verzije ESET Protect (EPX).

Raspakirajte (unzip) ga na privremeni direktorij na disku tog računala (nemojte koristiti mrežne diskove, UNC ili mapirane).

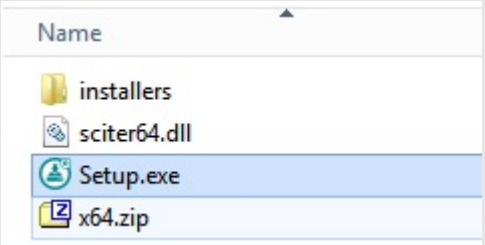

Pokrenite setup.exe.

Odaberite “Upgrade all components”

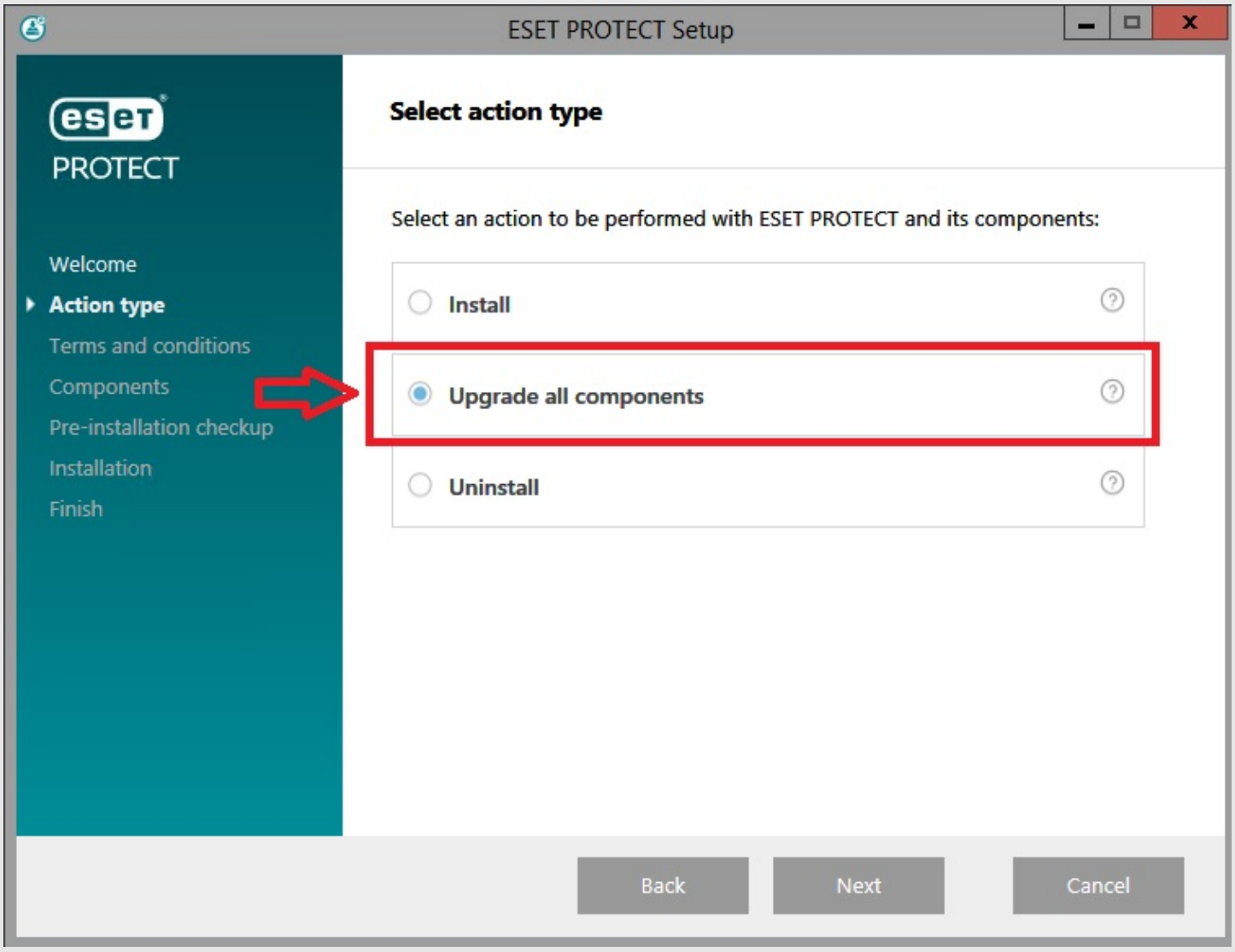

Pratite upute.

Kada proces završi, pokrenite ESET Protect Web konzolu i provjerite.

Nakon toga nadogradite sve Agente taskom “Component upgrade”

HTTP(s) proxy

Ako ste na starom ESET Protect serveru koristili Apache httpd proksi i želite istu/sličnu funkcionalnost, gornjom instalacijom All-in-One bit će migriran i proksi server:
https://help.eset.com/ebe/latest/en-US/migrate_from_http_proxy.html

U tom slučaju ga nije potrebno instalirati nekom drugom metodom.

Detalji

https://help.eset.com/protect_install/latest/en-US/upgrade_allinone.html

---

EP EPX Java Tomcat upgrade xep xupgrade xepx xagent xallinone aio xaio windows xwindows xbackup xsql backup sql backupsql sqlbackup bkp xbkp nadogradnja xnadogradnja proxy apache nginx bridge xproxy xapache xnginx xbridge