Izuzimanje aplikacije od skeniranja

Tema

Kako izuzeti aplikaciju / program / datoteku / direktorij od skeniranja ako ih ESET-ov program detektira kao potencijalnu prijetnju.

Ovaj postupak primijenite isključivo nad objektima za koje pouzdano znate da ne predstavljaju prijetnju, jer ovako možete omogućiti malwareu da odradi svoje radnje.

Postupak

Otvorite ESET-ov program
Kliknite na “Podešavanje”:

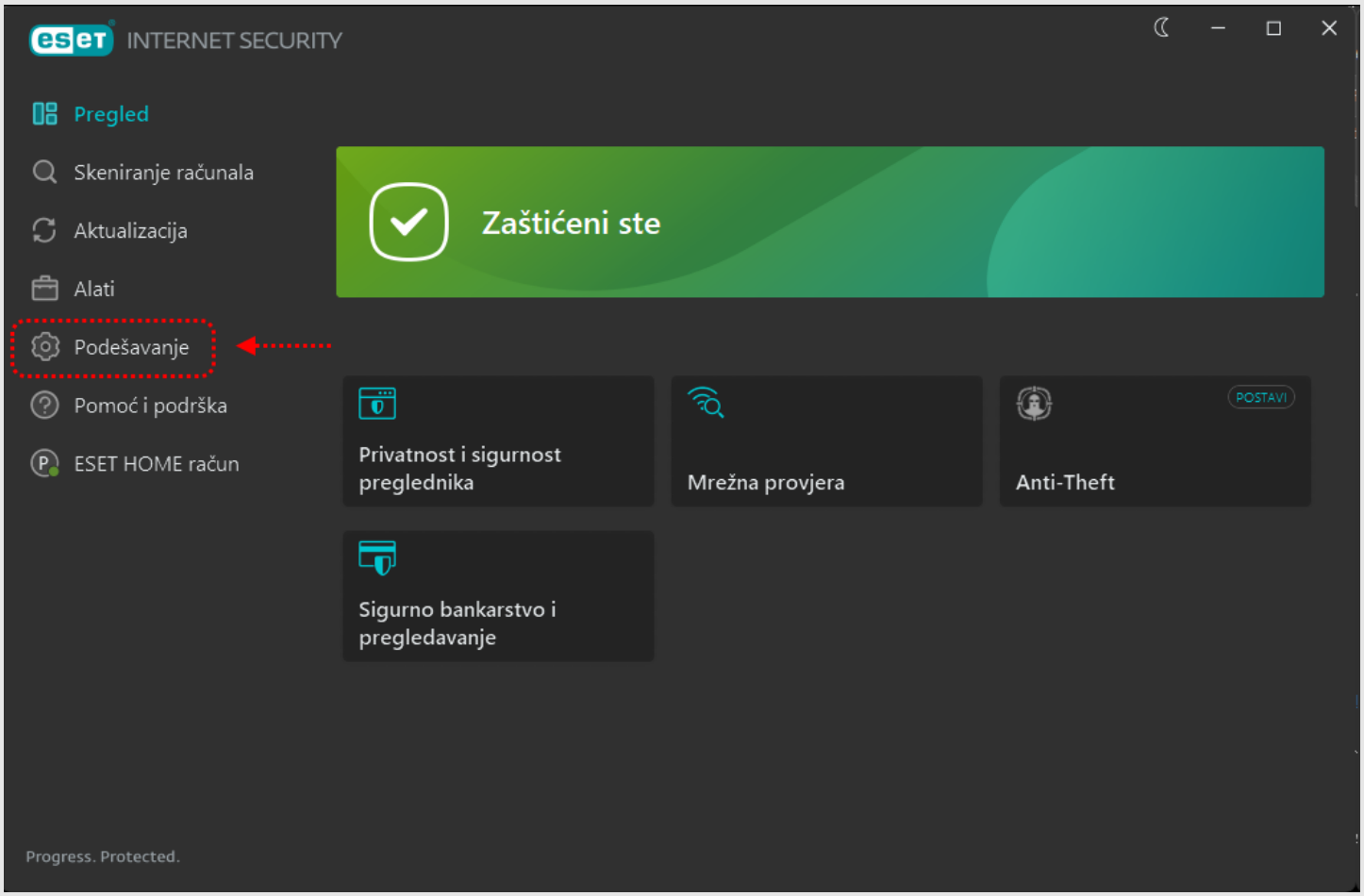

Kliknite na “Napredno podešavanje”:

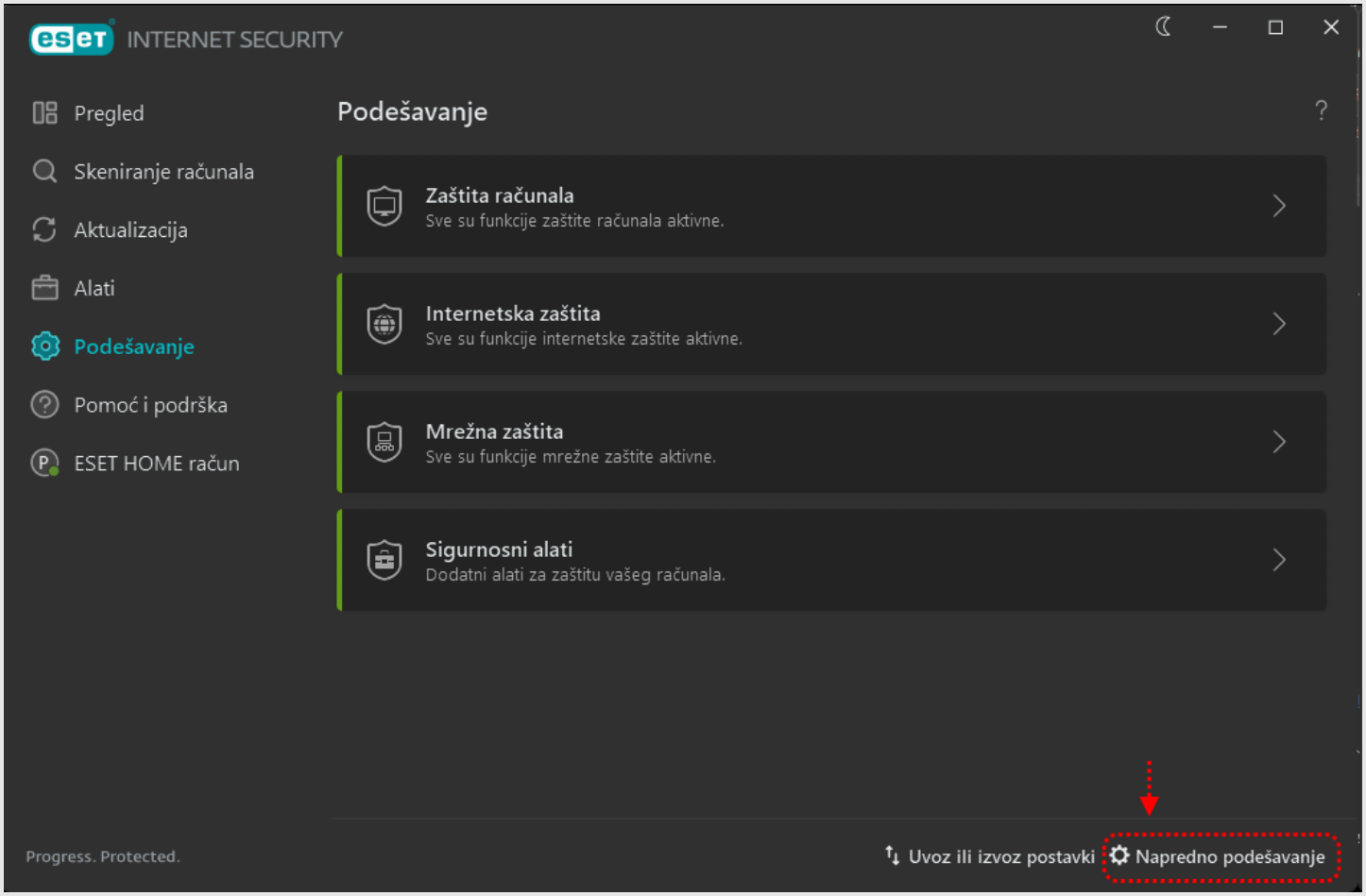

Kliknite na “Modul detekcije” >> Izuzeci >> Uredi:

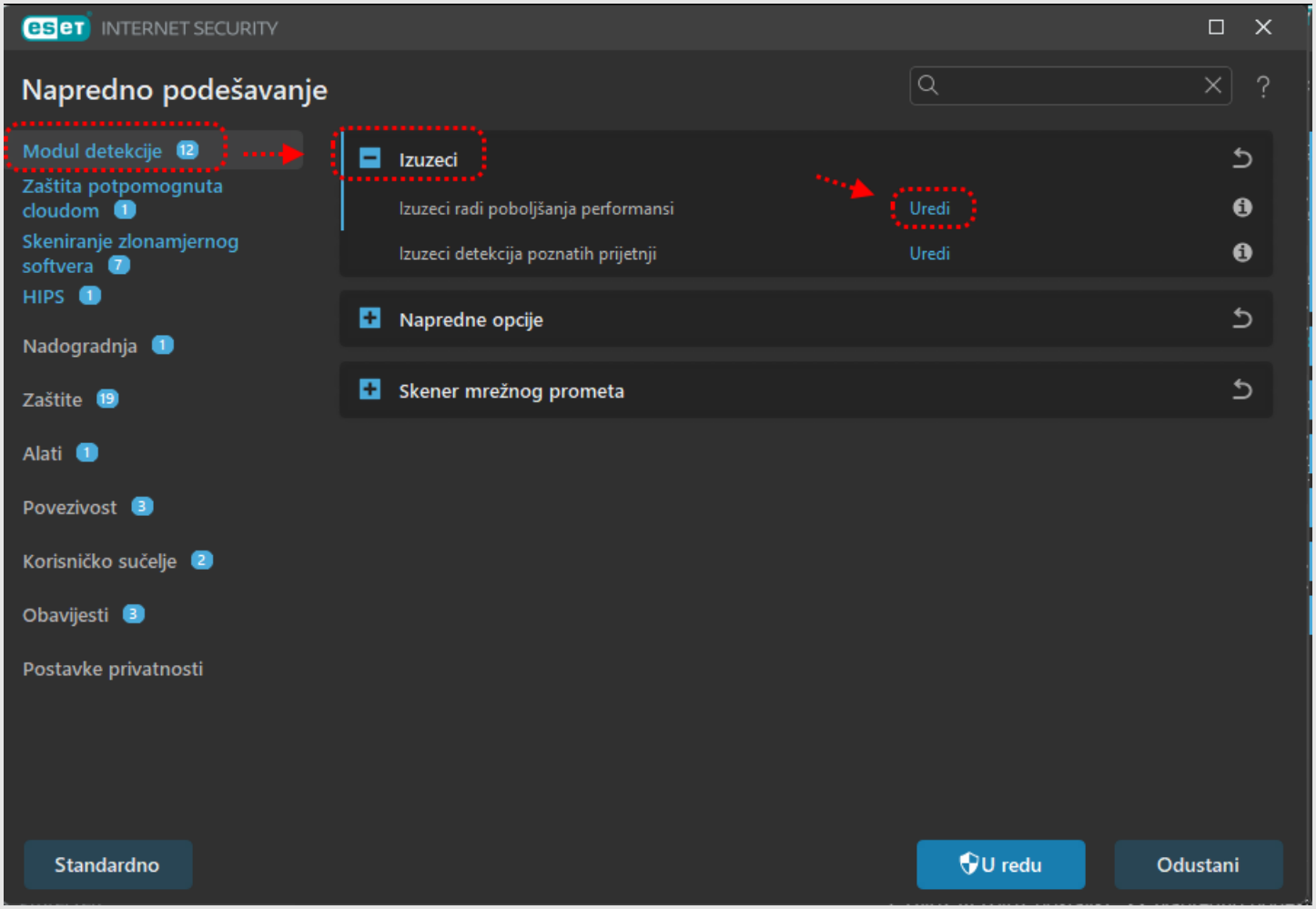

Kliknite na [Dodaj]:

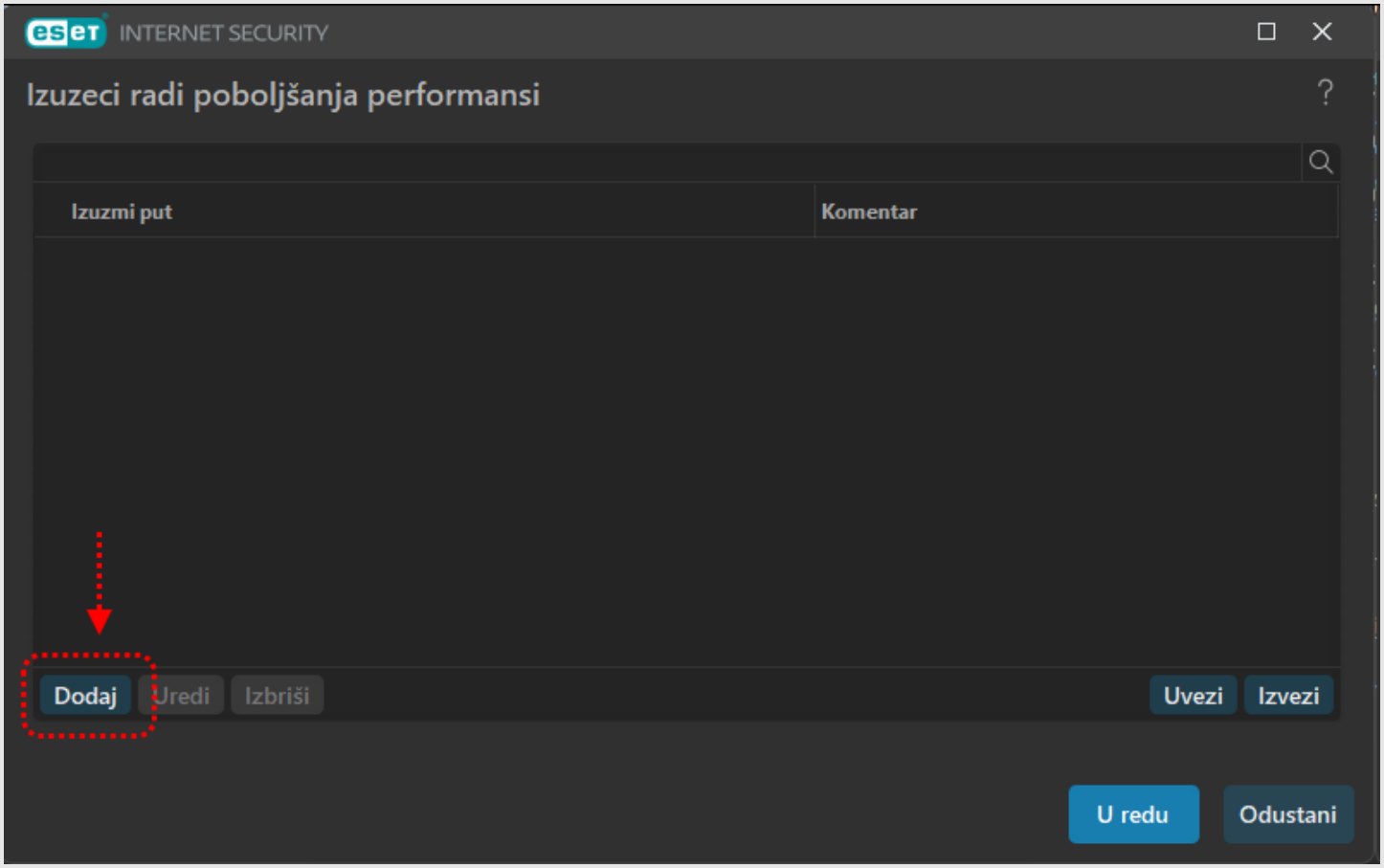

Kliknite na “tri točkice”:

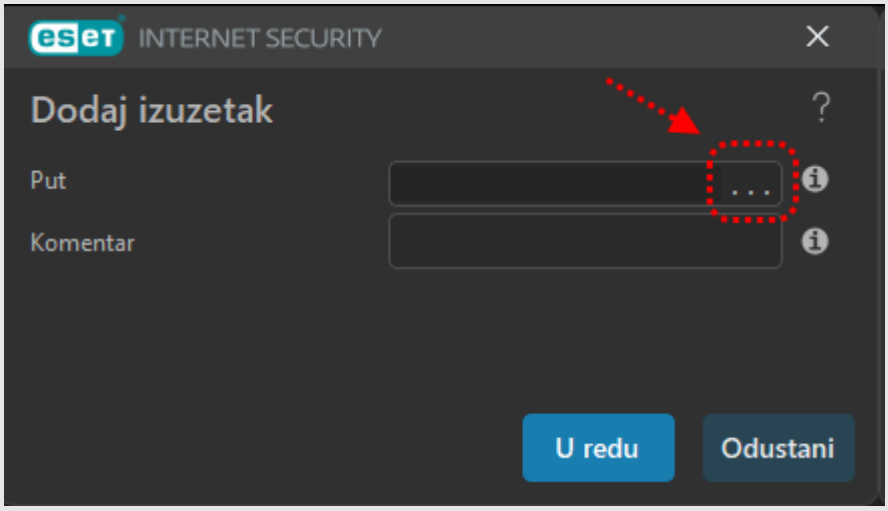

Pronađite i označite aplikaciju koju želite izuzeti od skeniranja.
Kliknite na [U redu]:

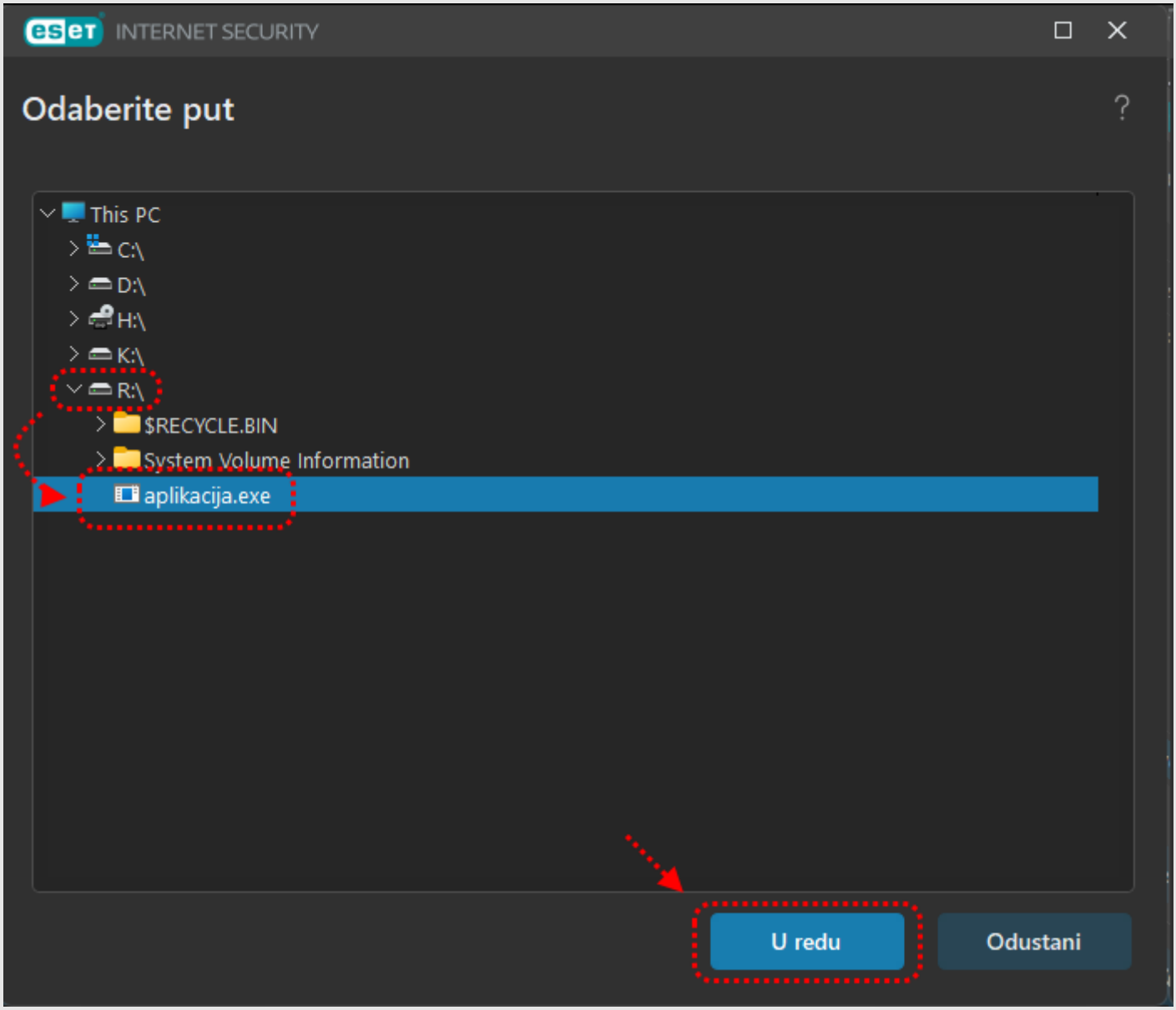

Klikajte na [U redu] do povratka u početni prozor ESET-ovog programa.

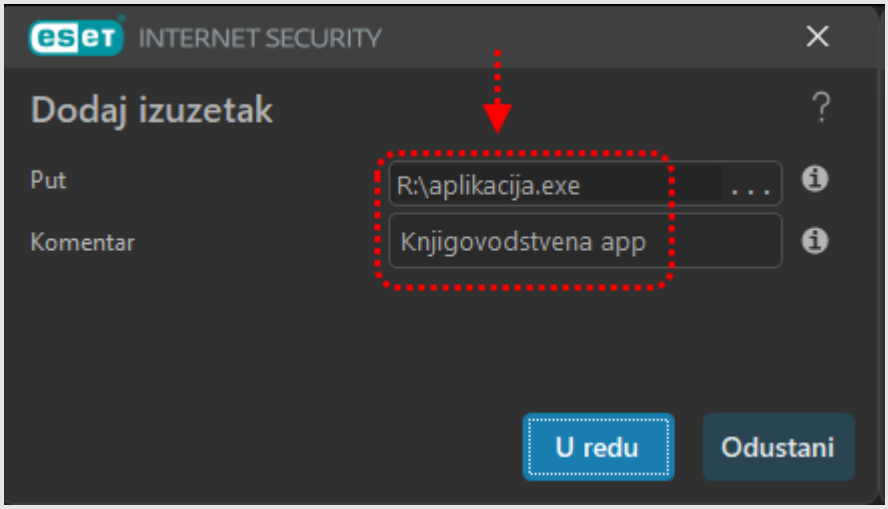

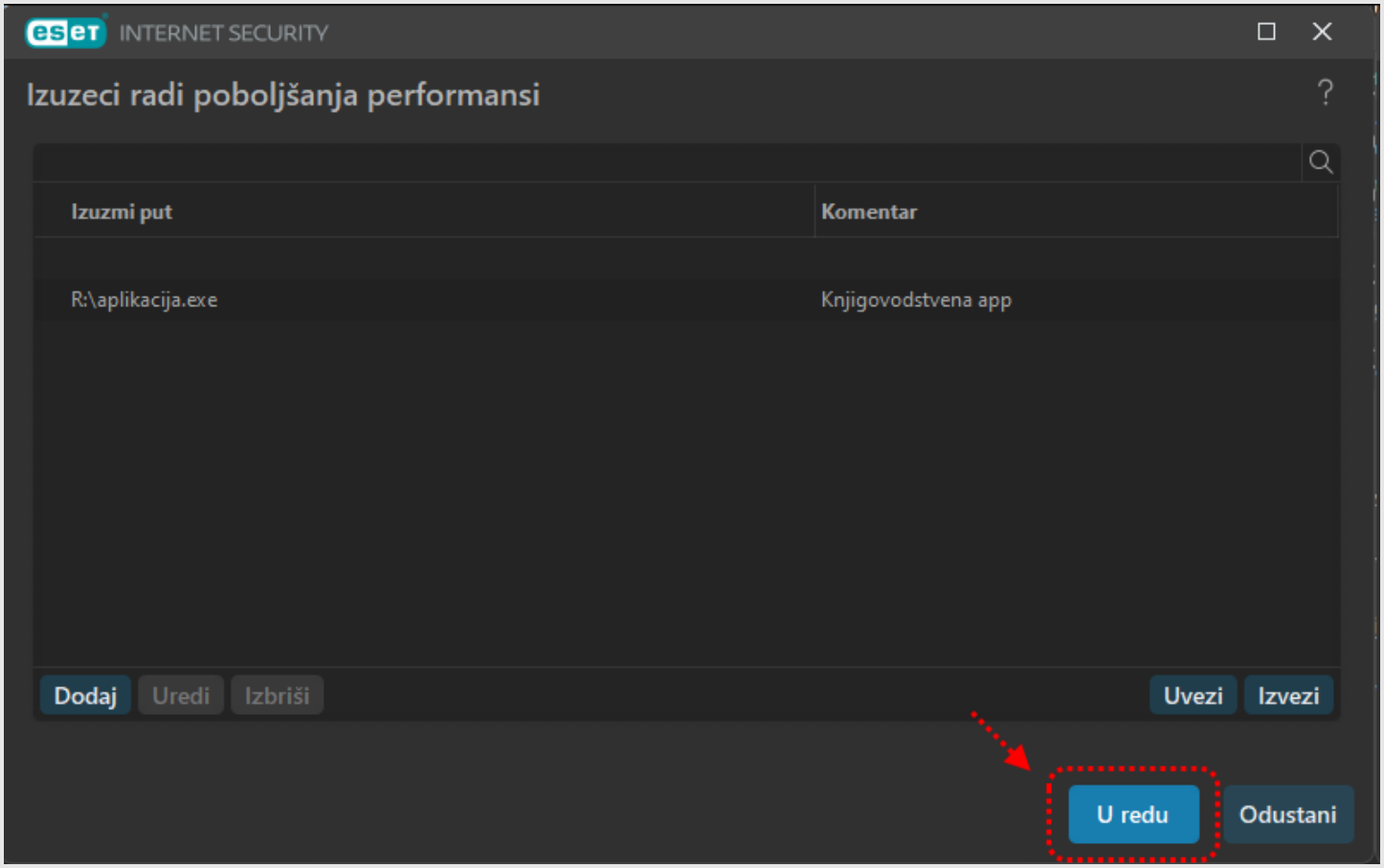

---

scanning skeniranje exclusion exclude izuzetak izuzimanje xscanning xskeniranje xexclusion xexclude xizuzetak xizuzimanje izuzeci radi poboljšanja performansi aplikacija datoteka program direktorij xaplikacija xdatoteka xprogram xdirektorij