Ažuriranje ESET-ovog programa na izdvojenom računalu putem USB medija (USB-AirGap)

Tema

Ažuriranje programa putem USB uređaja za računala koja su potpuno odvojena od mreže.

Odnosi se na programe:

• ESET Endpoint Security (EES)
• ESET Endpoint Antivirus (EEA)
• ESET Server Security for Windows server (ESSW)

Postupak

Preduvjeti

Važno: Računalo koje "priprema" datoteke na *USB-mirroru* i računala koja se putem njega ažuriraju moraju imati iste kategorije i verzije programa!

Npr. ako želite ažurirati *offline* programe ESET Server Security v.11 – i mirror mora biti kreiran na računalu koje ima ESET Server Security v.11.

Ako želite ažurirati programe ESET Endpoint Antivirus – mirror mora biti kreiran na računalu koje ima ESET Endpoint Antivirus.

[A] Priprema

("*Mirror*" = mapa s datotekama za ažuriranje ESET-ovih programa)

[1] Na računalu koje se ažurira redovito putem interneta kreirajte mapu "`C:\ESETmirror\`"

Zatim namjestite ESET-ov program da pripremi datoteke:

• Napredno podešavanje >> Nadogradnja >> Mirror za nadogradnju >> Stvori mirror za nadogradnju >> (uključite ovu opciju)

• Napredno podešavanje >> Nadogradnja >> Mirror za nadogradnju >> Stvori mirror za nadogradnju >> Mapa za pohranu >> (kliknite na "Uredi" i pronađite C:\ESETmirror\)

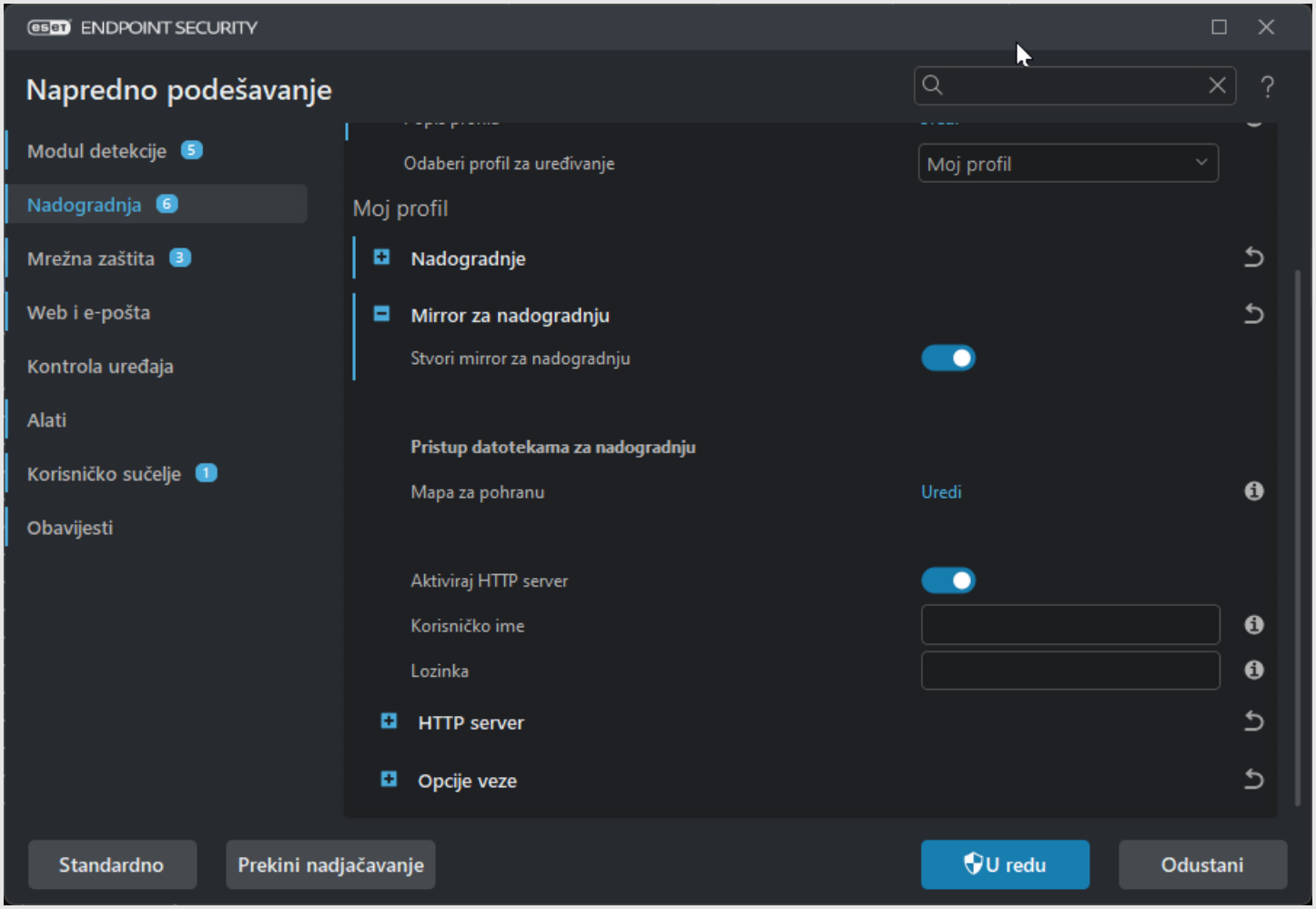

Nakon odabira program mora pokazati taj folder:

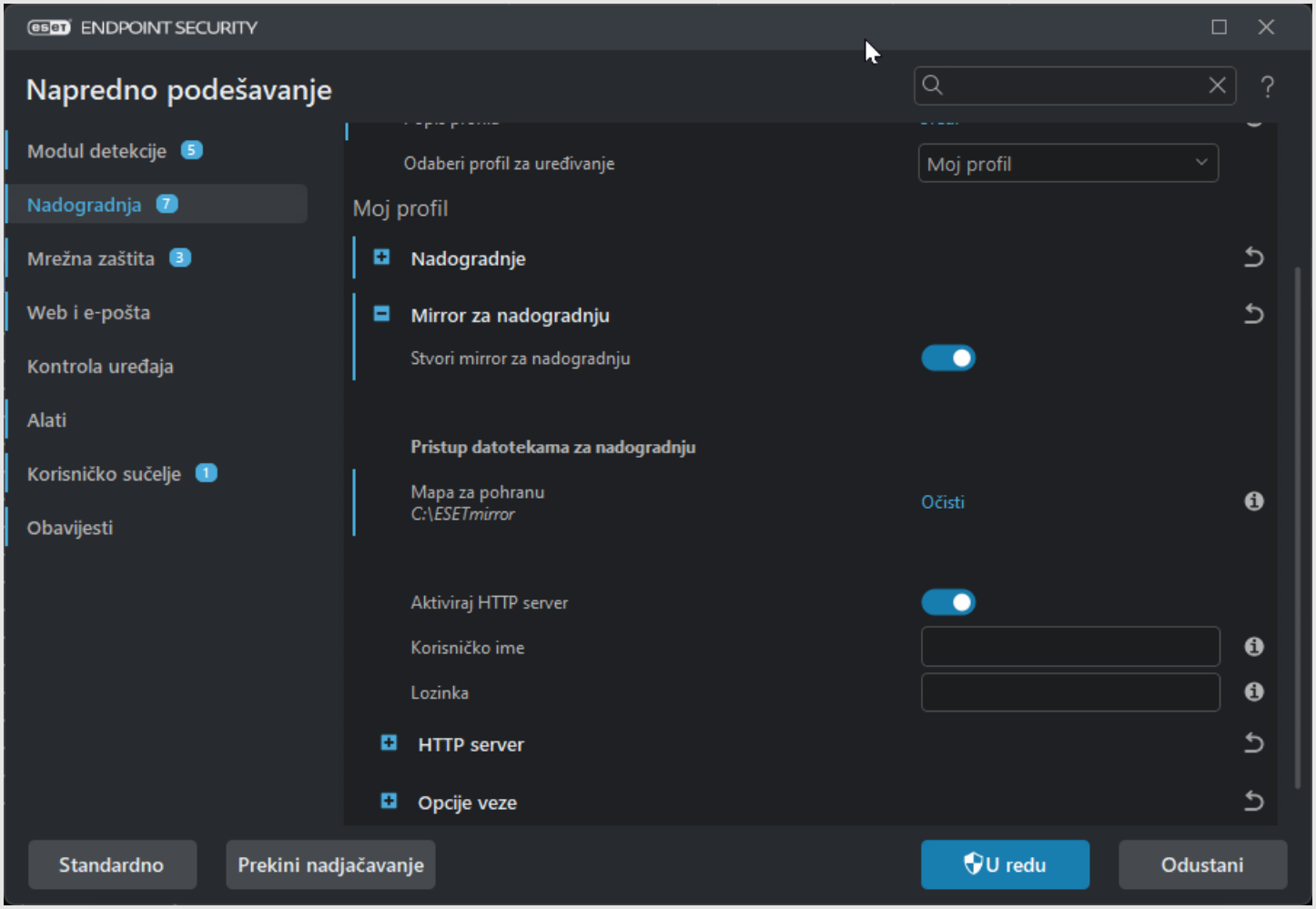

[2] Pokrenite ažuriranje.

Program će spremiti sve potrebne datoteke u direktorij "`C:\ESETmirror\`":

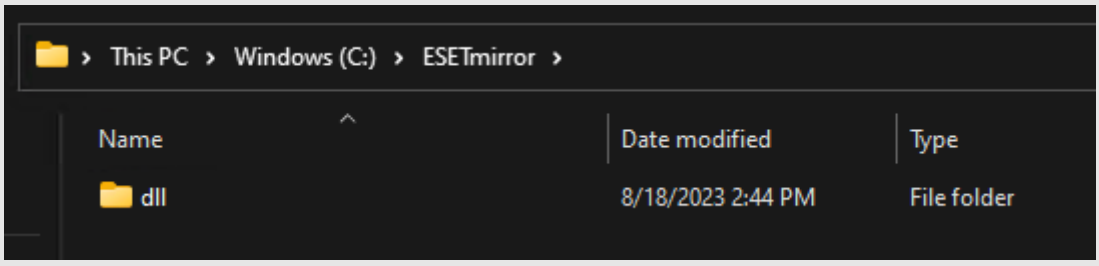

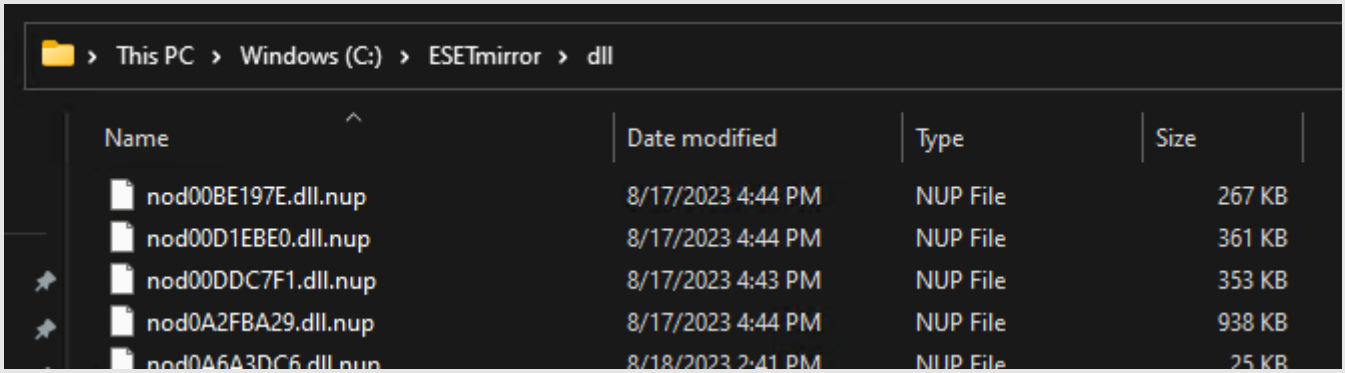

[3] Kopirajte sve iz C:\ESETmirror\ na USB medij, direktno u *root* USB-a!

Ako je USB disk dobio npr. oznaku "`F:`" onda nakon kopiranja folder "`F:\`" mora izgledati ovako (samo jedna mapa, "`DLL`"):



A folder "F:\DLL\" mora sadržavati mnogo datoteka s nastavkom "`*.nup`" i "`update.ver`":

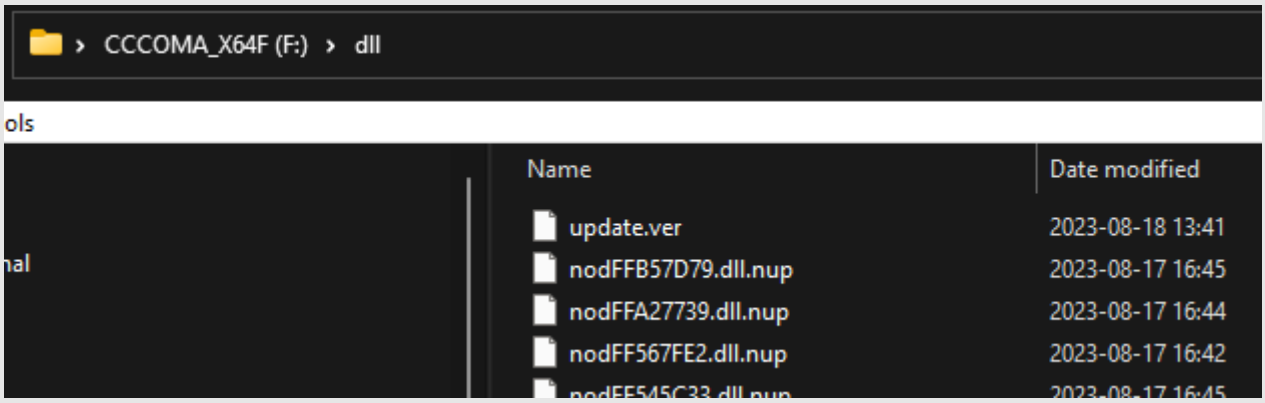

[B] Ažuriranje izdvojenog računala

[4] Računalo prvo pripremite za aktualizaciju putem USB-medija

Napredno podešavanje >> Nadogradnja >> Nadogradnje >> Dopustite nadogradnje modula s izmjenjivog medija >> (odaberite "Uvijek pitaj")

Nakon 2-3 probna ažuriranja ovo možete postaviti na "Automatski".

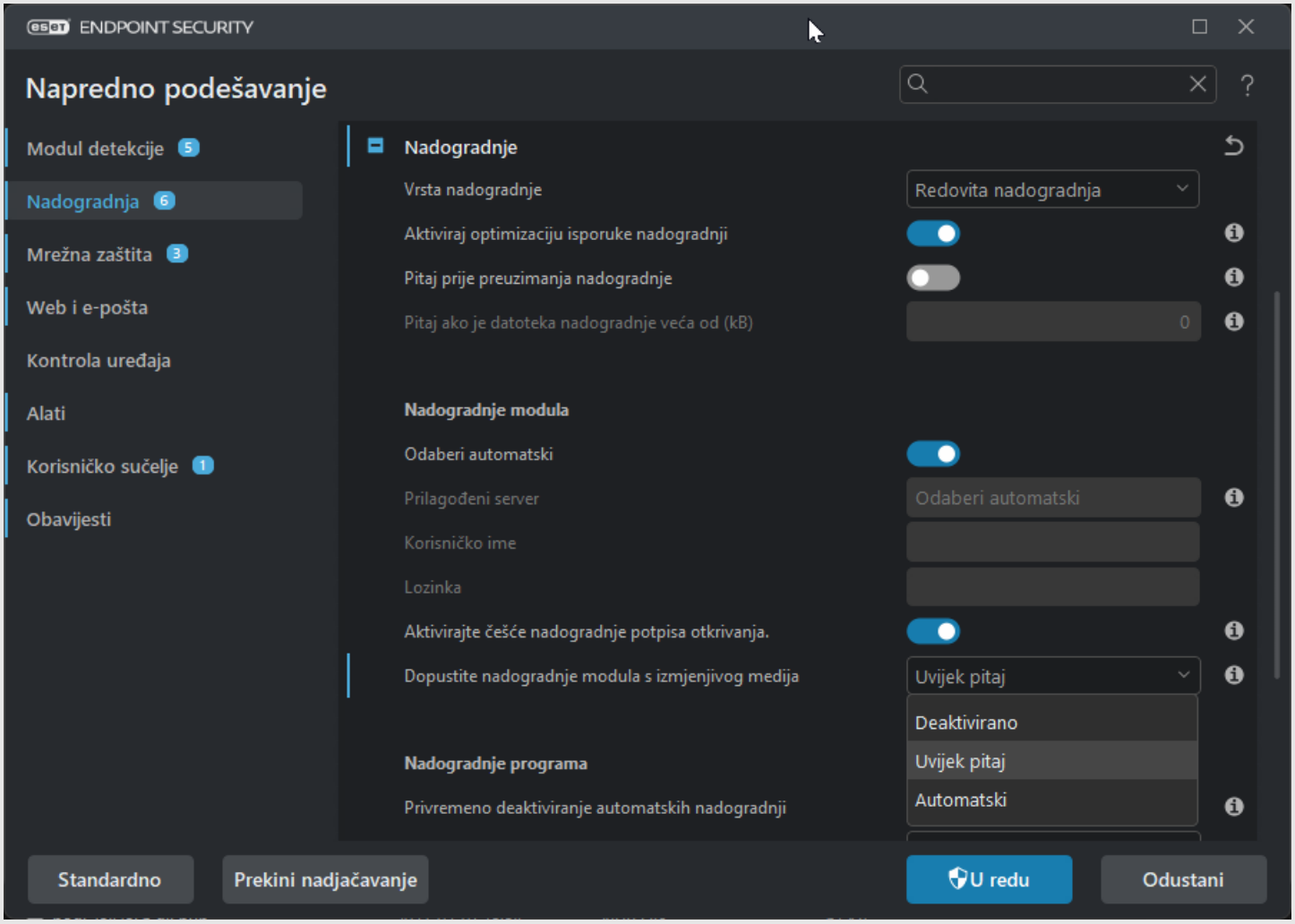

Ako je postavljeno na “Uvijek pitaj”, program će pitati želite li ažurirati s tog pogona:

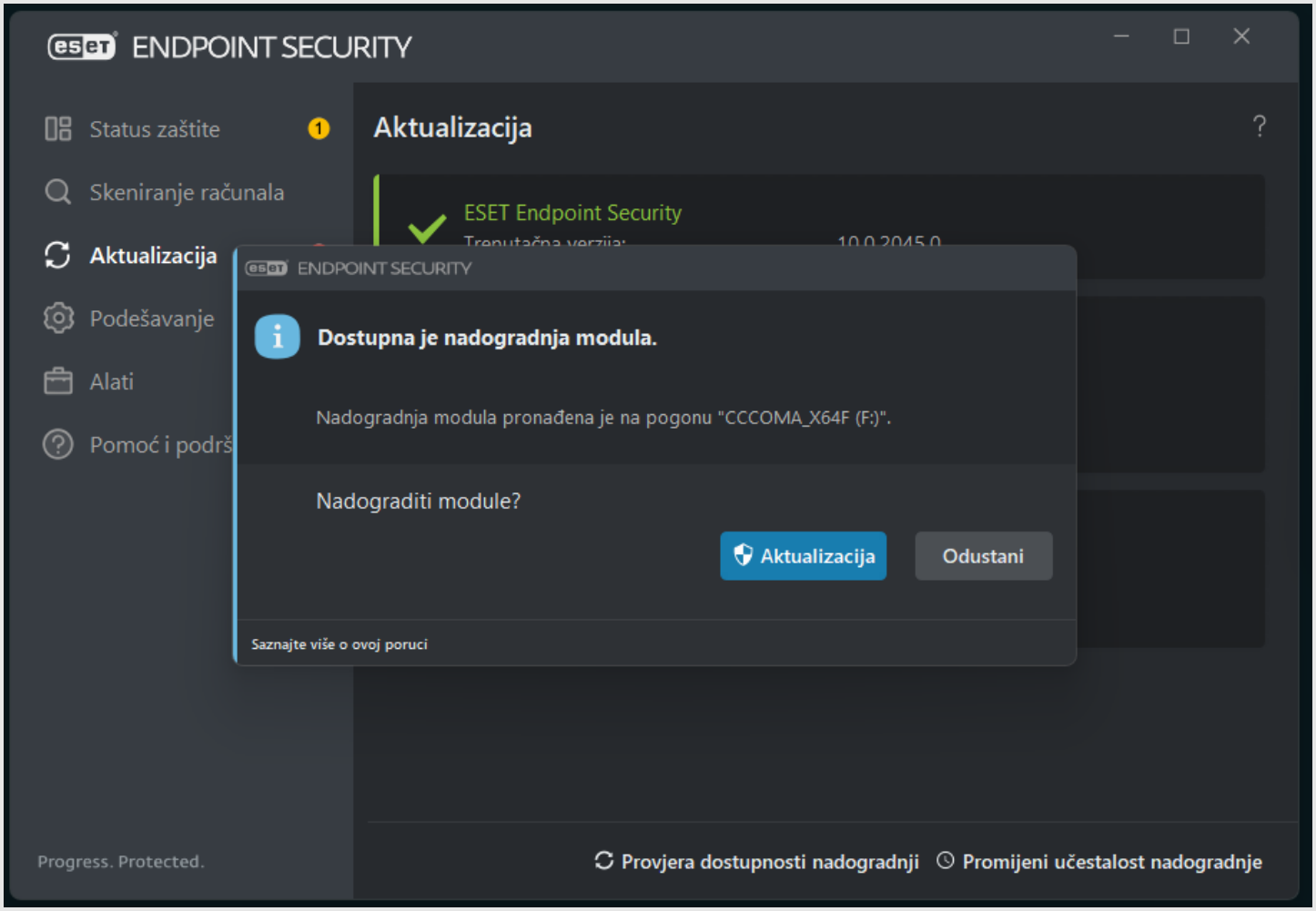

Proxy

[•] ESET-ov proxy

Ako ste s instalacijom ESET Protect servera/konzole (EPX) instalirali i Apache ili Bridge http(s) proxy, i ako politika firme dopušta, najjednostavniji način aktiviranja i ažuriranja ovog servera jest da ga usmjerite na taj proxy. Taj proxy je konfiguriran tako da dopušta promet isključivo prema našim serverima.

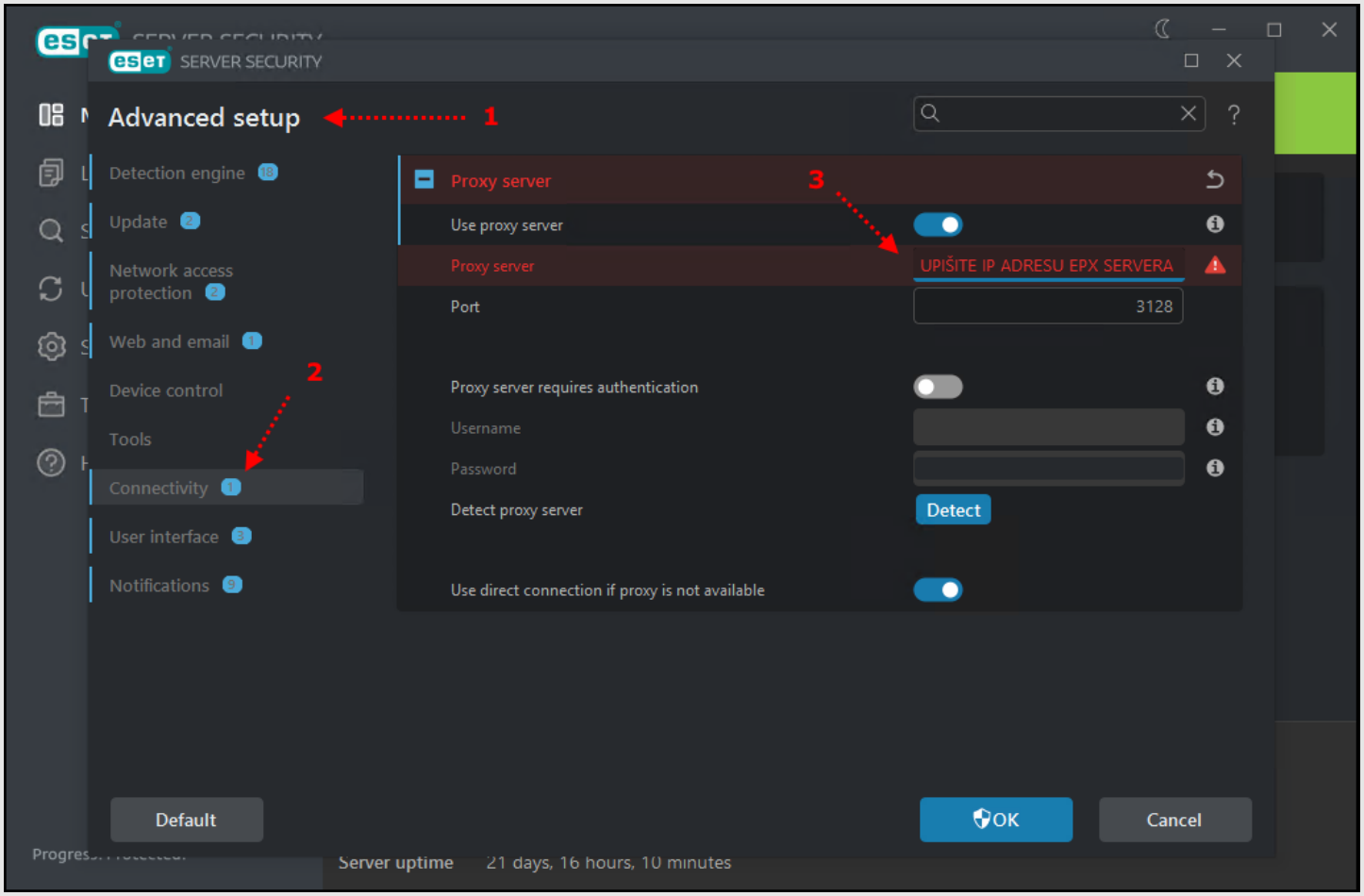

---

airgap usb xairgap xusb mirror xmirror usbmirror xusbmirror nup xnup update.ver updatever xupdate.xver xupdatever gap xgap air-gap xair-gap offline xoffline